

Demande de poste d'animateur(trice)

Saran
{ Ensemble, vivons notre ville ! }



Période septembre 2026- août 2027

Date d'arrivée du dossier:.....

Prendre connaissance du courrier
d'accompagnement



Pour public de 3 à 17 ans

Attention: pour l'étude de votre candidature, ce dossier doit être **obligatoirement** rempli et de manière **lisible**. Le service se réserve le droit de ne pas traiter les demandes incomplètes. Les animateurs ayant déjà travaillé au sein des structures répondent également à cette obligation.

Mon identité

Nom et prénom :

Date de naissance:/...../..... Lieu de naissance:.....

Adresse:.....

Ville et code postal:.....

Tél fixe: Portable:
(en cas de changement de téléphone en cours d'année, pensez à le communiquer)

Horaires où vous pouvez être joint-e:

Adresse mail: @

N° de sécurité sociale:.....

Etes-vous lycéen(ne) ou étudiant(e): Oui Non

Avez-vous le permis de conduire: Oui Non Obtenu en:

Avez-vous une attestation de travailleur handicapé (RQTH): Oui Non

Souhaitez-vous travailler comme: Animateur(trice) Stage pratique AESH (agent)*

* **AESH:** Accompagnant des Elèves (enfants) en Situation de Handicap (durant les temps de la ville)

Etudes et diplômes scolaires, universitaires, sportifs ou autres :
.....
.....

OBSERVATIONS:

Disposez-vous d'un régime médical spécifique (allergies, intolérance...): Oui Non
Dans ce cas, le repas est assuré par vos soins.

Régime alimentaire:.....

**OBLIGATOIRE
JOINDRE**

Photo
Lettre de motivation
CV complet

Diplômes et qualifications dans l'ANIMATION

• **BAFA** : Brevet d'Aptitude aux Fonctions d'Animateur

- Stage théorique effectué le avec (organisme)
- Stage pratique effectué le avec (organisme/structure)
- Stage perfectionnement effectué le avec (organisme)
- Thème de stage choisi et suivi:

Etes-vous titulaire du diplôme BAFA: OUI NON En attente de la commission

• **BAFD** : Brevet d'Aptitude aux Fonctions de Directeur

- Stage théorique effectué le avec (organisme)
- 1er stage pratique effectué le avec (organisme/structure)
- Stage perfectionnement effectué le avec (organisme)
- 2ème stage pratique effectué le avec (organisme/structure)

Etes-vous titulaire du diplôme BAFD: OUI NON En attente de la commission

Avez-vous le Brevet de Surveillant de Baignade : OUI NON

Avez-vous le PSC1 (Prévention et Secours Civique de niveau 1) : OUI NON

Obtenu en: Recyclage :

• Diplômes donnant lieu à une **équivalence BAFA / BAFD** (précisez) :

.....

• **BPJEPS** (Brevet Professionnel de la Jeunesse, de l'Education Populaire et du Sport)

Obtenu en Discipline.....

• **Autres diplômes** (précisez) :



Voici les différentes structures d'accueils proposées aux enfants et aux jeunes de la ville de Saran le mercredi et durant les vacances scolaires.

POUR INFORMATION: les accueils fonctionnent de 7h30 à 18h30.

Dans le tableau ci-dessous: mettre une croix dans la ou les structures qui vous intéresse(nt).

ATTENTION: porter son choix uniquement sur une période et/ou une structure peut limiter vos possibilités de recrutement.

Pour les séjours vacances: il y a des réunions de préparation **obligatoires** les samedis (dérogation possible sur justificatif).

Structures	Mercredi	Automne (du 19 au 30/10)	Noël (du 21 au 31/12)	Hiver (du 22/2 au 5/3/27)	Printemps (du 19 au 30/4/27)	Juillet (du 5 au 30/7)	Août (du 2 au 31/8)
Centre Marcel Pagnol 3- 5 ans							
Centre Marcel Pagnol 6-8 ans							
Base de la Caillerette 9-14 ans							
Stages multisports 8-13 ans							
Stages sportifs été 8-16 ans							
Relais de quartier 11-17 ans							

Durant l'année scolaire

MERCREDI

INFORMATION >>

- Fonctionnement de **7h30 à 18h30** (pour les animateurs- journée de 10h)
 - Réunions de préparation (**tous les mardis matins de 9h25 à 11h25**)
- En cas d'indisponibilité sur ces temps de réunion, vous serez positionnés sur des remplacements uniquement.**

Comment effectuez-vous vos déplacements au quotidien?

- Voiture
- Vélo
- Transport en commun
- Autres...

VOS OBSERVATIONS:

.....
.....
.....
.....
.....
.....

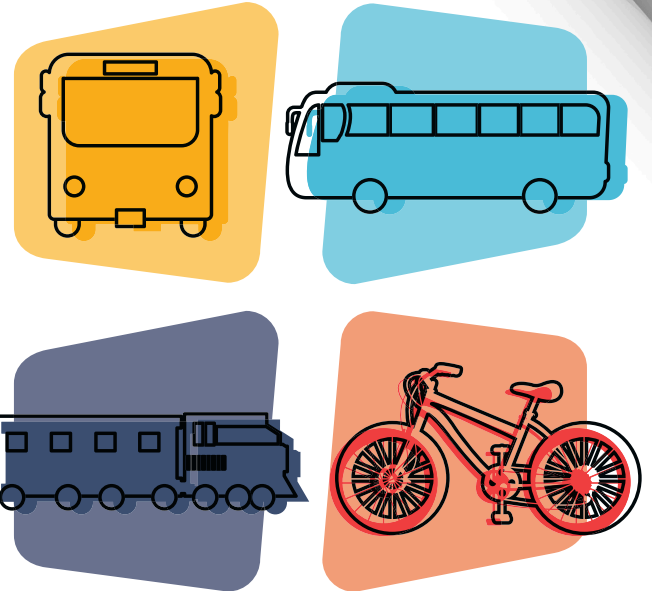

ACCUEILS PERISCOLAIRES

Etes-vous disponibles pour travailler dans les accueils périscolaires au sein des écoles Saranaises? :

- La **matin** de 7h25 à 8h25
- Le **midi** de 11h40 à 13h55
- Le **soir** de 16h30 à 18h (18h30)

OUI	NON
<input type="checkbox"/>	<input type="checkbox"/>
<input type="checkbox"/>	<input type="checkbox"/>
<input type="checkbox"/>	<input type="checkbox"/>



INFORMATION >>

- Réunions de préparation (**tous les jeudis matins de 9h30 à 11h30**)

Quelles sont vos expériences spécifiques dans le champ de l'animation périscolaire (au sein des écoles notamment):

.....
.....
.....
.....
.....
.....
.....
.....
.....



Mon parcours et mes expériences

dans l'animation...

Accueils de loisirs - Péri scolaire - Camps - Séjours - Colonies - Animation de quartier - Classes découvertes - Stages sportifs :



INFORMATION



Tout dossier complété par des outils d'expériences (projets menés...) est apprécié par les équipes de responsables et directeurs



A saran : bien préciser toutes les périodes travaillées et les groupes d'âges:



Dans une autres commune:



Quels sont les projets ou activités que vous avez réalisés ?



Quelles sont vos motivations pour travailler dans l'animation?



Quels projets pourriez-vous mettre en place et sur quels dominantes ou thèmes?



Selon vous, qu'est ce qu'un animateur?



Quels sont vos loisirs (culturels, sportifs...)?

Date:..... Signature (obligatoire)

